# Η ΟΔΙΚΗ ΑΣΦΑΛΕΙΑ ΜΕΣΑ ΑΠΟ ΤΟ Ε.Κ.Α.Β

ΣΤΑΜ. Β. ΜΠΑΚΟΠΟΥΛΟΣ

ΙΑΤΡΟΣ Ε.Κ.Α.Β ΤΡΙΠΟΛΗΣ

# ΟΡΓΑΝΩΣΗ Ε.Κ.Α.Β

- ΚΕΝΤΡΙΚΑ(ΑΘΗΝΑ)
- ΠΑΡΑΡΤΗΜΑΤΑ(13 ΠΑΝ/ΚΑ)
- ΤΟΜΕΙΣ 94 ΠΑΝ/ΚΑ

# ΠΑΡΑΡΤΗΜΑ ΤΡΙΠΟΛΗΣ ΤΟΜΕΙΣ ΕΥΘΥΝΗΣ

- Ε.Κ.Α.Β ΝΑΥΠΛΙΟΥ
- Ε.Κ.Α.Β ΚΑΛΑΜΑΤΑΣ
- Ε.Κ.Α.Β ΣΠΑΡΤΗΣ

# ΔΥΝΑΜΗ Ε.Κ.Α.Β

- 2 ΚΙΝΗΤΕΣ ΜΟΝΑΔΕΣ
- 6 ΑΠΛΑ ΑΣΘΕΝΟΦΟΡΑ
- 2 ΑΠΛΑ ΑΣΘΕΝΟΦΟΡΑ 4Χ4

# ΤΡΟΧΑΙΑ ΑΤΥΧΗΜΑΤΑ

# Α)
# ΕΝΕΡΓΕΙΕΣ Ε.Κ.Α.Β

- ΣΗΜΕΙΟ ΣΥΜΒΑΝΤΟΣ-ΤΙ ΕΧΕΙ ΣΥΜΒΕΙ
- ΑΦΙΞΗ-ΜΕΤΡΑ ΑΣΦΑΛΕΙΑΣ ΧΩΡΟΥ
- ΕΠΙΣΚΟΠΗΣΗ ΣΗΜΕΙΟΥ ΣΥΜΒΑΝΤΟΣ ΚΑΙ ΟΧΗΜΑΤΟΣ

α)

# β)

Y)

δ)

ε)

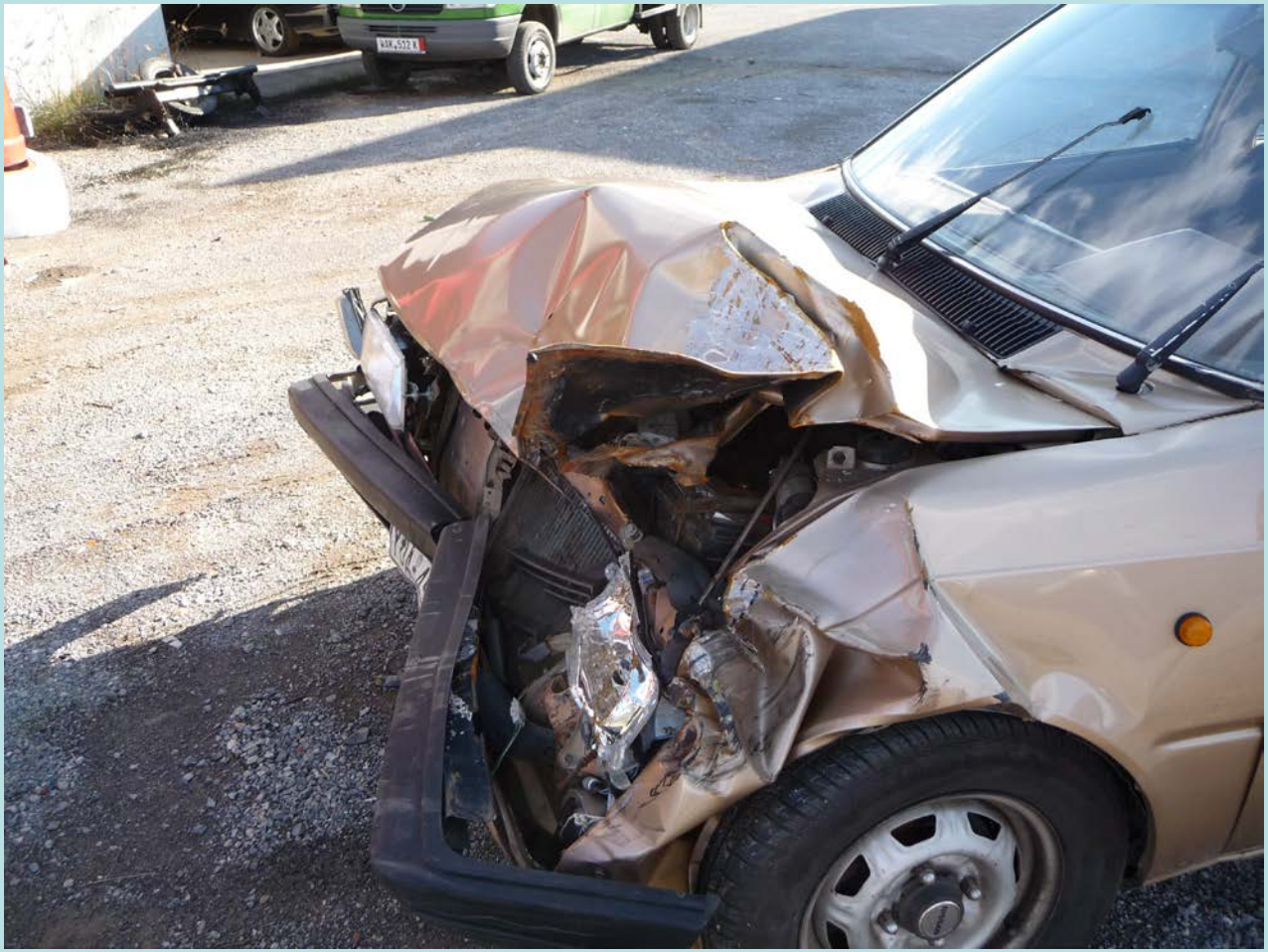

στ)

η)

# Β) ΕΝΕΡΓΕΙΕΣ Ε.Κ.Α.Β
# ΕΚΤΙΜΗΣΗ ΤΡΑΥΜΑΤΙΑ

- ΤΟΠΟΘΕΤΗΣΗ ΑΥΧΕΝΙΚΟΥ ΚΟΛΛΑΡΟΥ
- ΤΟΠΟΘΕΤΗΣΗ ΣΕ ΣΚΛΗΡΗ ΣΑΝΙΔΑ
- ΑΝΙΚΗΤΟΠΟΙΗΣΗ ΚΕΦΑΛΗΣ
- ΕΛΕΓΧΟΣ ΑΙΜΟΡΡΑΓΙΑΣ
- ΑΚΙΝΗΤΟΠΟΙΗΣΗ-ΝΑΡΘΗΚΟΠΟΙΗΣΗ #
- $O_2$-ΑΝΑΠΛΗΡΩΣΗ ΥΓΡΩΝ-ΠΑΥΣΙΠΟΝΑ
- ΠΡΟΣΤΑΣΙΑ ΑΠΟ ΤΟ ΠΕΡΙΒΑΛΛΟΝ
- ΕΝΗΜΕΡΩΣΗ ΝΟΣΟΚΟΜΕΙΟΥ

# ΤΟΠΟΘΕΤΗΣΗ ΑΥΧΕΝΙΚΟΥ ΚΟΛΛΑΡΟΥ

**Το αυχενικό κολλάρο πρέπει να τοποθετηθεί σωστά.**

# ΤΟΠΟΘΕΤΗΣΗ ΣΕ ΣΚΛΗΡΗ ΣΑΝΙΔΑ

# ΑΚΙΝΗΤΟΠΟΙΗΣΗ ΚΕΦΑΛΗΣ

# ΕΛΕΓΧΟΣ ΑΙΜΟΡΡΑΓΙΑΣ

# ΑΚΙΝΗΤΟΠΟΙΗΣΗ ΑΣΘΕΝΟΥΣ

# $O_2$-ΑΝΑΠΛΗΡΩΣΗ ΥΓΡΩΝ - ΠΑΥΣΙΠΟΝΑ

# ΑΚΙΝΗΤΟΠΟΙΗΣΗ #

# ΠΡΟΣΤΑΣΙΑ ΑΠΟ ΤΟ ΠΕΡΙΒΑΛΛΟΝ

# ΕΙΔΟΠΟΙΗΣΗ ΝΟΣΟΚΟΜΕΙΟΥ ΠΡΟΟΡΙΣΜΟΥ

# ΑΚΡΩΤΗΡΙΑΣΜΟΙ

# ΠΡΟΤΑΣΕΙΣ

- ΚΑΤΑΓΡΑΦΗ ΤΩΝ ΤΡΟΧΑΙΩΝ ΑΤΥΧΗΜΑΤΩΝ(τόπος, χρόνος, οχήματα κ καιρικές συνθήκες)
- ΣΥΝΑΝΤΗΣΗ ΥΠΕΥΘΥΝΩΝ ΥΠΗΡΕΣΙΩΝ
- ΣΥΖΗΤΗΣΗ **ΠΡΟΣΩΠΙΚΩΝ** ΕΚΤΙΜΗΣΕΩΝ

ΕΥΧΑΡΙΣΤΩ